



*Automobile Club Italia*

# ***AUTO - TREND***

*Analisi statistica sulle tendenze del mercato auto in Italia*

*Dicembre 2023*

A cura di: AREA PROFESSIONALE STATISTICA

## PRESENTAZIONE

L'evoluzione tecnologica e la sempre più accentuata globalizzazione dei mercati impone la necessità di disporre di informazioni immediate e precise, che descrivano i principali fenomeni, sia dal punto di vista fisico che economico.

L'ACI, per soddisfare le continue e pressanti richieste di dati sul mondo dell'automobile, ha raccolto l'invito degli operatori del settore e ha realizzato un bollettino mensile di statistiche "AUTO-TREND".

I dati riguardanti i fenomeni descritti nei 4 mesi precedenti la data di pubblicazione, riportati in corsivo nelle tabelle, essendo desunti da rilevazioni giornaliere sugli archivi informatici dell'ACI, debbono ritenersi provvisori.

E' pertanto possibile uno scostamento fisiologico, che solo in alcuni casi potrà raggiungere il 5%, rispetto al consolidamento dei dati stessi ottenuto dalle successive verifiche.

L'ACI si augura di aver dato un ulteriore, importante contributo di conoscenza e di valutazione del mercato.

# INDICE

	Pag.
Indice	1
Nota informativa	3
Analisi delle tendenze	5
Grafico 1	7
Tabella 1 Prime iscrizioni autovetture nuove di fabbrica	8
Tabella 2 Prime iscrizioni veicoli trasporto merci nuovi di fabbrica	8
Tabella 3 Prime iscrizioni motocicli nuovi di fabbrica	9
Tabella 4 Prime iscrizioni altri veicoli nuovi di fabbrica	9
Tabella 5 Prime iscrizioni totale veicoli nuovi di fabbrica	10
Grafico 2 Prime iscrizioni totale veicoli nuovi di fabbrica	10
Tabella 6 Passaggi di proprietà autovetture	11
Tabella 7 Passaggi di proprietà veicoli trasporto merci	11
Tabella 8 Passaggi di proprietà motocicli	12
Tabella 9 Passaggi di proprietà altri veicoli	12
Tabella 10 Passaggi di proprietà totale veicoli	13
Grafico 3 Passaggi di proprietà totale veicoli	13
Tabella 11 Minivolture autovetture	14
Tabella 12 Minivolture veicoli trasporto merci	14
Tabella 13 Minivolture motocicli	15
Tabella 14 Minivolture altri veicoli	15
Tabella 15 Minivolture totale veicoli	16
Grafico 4 Minivolture totale veicoli	16
Tabella 16 Passaggi di proprietà autovetture al netto delle minivolture	17
Tabella 17 Passaggi di proprietà veicoli trasporto merci al netto delle minivolture	17
Tabella 18 Passaggi di proprietà motocicli al netto delle minivolture	18
Tabella 19 Passaggi di proprietà altri veicoli al netto delle minivolture	18
Tabella 20 Passaggi di proprietà totale veicoli al netto delle minivolture	19
Grafico 5 Passaggi di proprietà totale veicoli al netto delle minivolture	19
Tabella 21 Radiazioni autovetture	20
Tabella 22 Radiazioni veicoli trasporto merci	20
Tabella 23 Radiazioni motocicli	21
Tabella 24 Radiazioni altri veicoli	21
Tabella 25 Radiazioni totale veicoli	22
Grafico 6 Radiazioni totale veicoli	22
Tabella 26 Saldo prime iscrizioni - radiazioni (autovetture)	23
Tabella 27 Rapporto prime iscrizioni/radiazioni (autovetture)	23
Tabella 28 Saldo prime iscrizioni - radiazioni (veicoli trasporto merci)	24
Tabella 29 Rapporto prime iscrizioni/radiazioni (veicoli trasporto merci)	24
Tabella 30 Saldo prime iscrizioni - radiazioni (motocicli)	25
Tabella 31 Rapporto prime iscrizioni/radiazioni (motocicli)	25
Tabella 32 Saldo prime iscrizioni - radiazioni (altri veicoli)	26
Tabella 33 Rapporto prime iscrizioni/radiazioni (altri veicoli)	26

Tabella 34	Saldo prime iscrizioni - radiazioni (totale veicoli)	27
Tabella 35	Rapporto prime iscrizioni/radiazioni (totale veicoli)	27
Tabella 36	Relazioni tra minivolture e passaggi di proprietà (autovetture)	28
Tabella 37	Relazioni tra minivolture e passaggi di proprietà (veicoli trasporto merci)	28
Tabella 38	Relazioni tra minivolture e passaggi di proprietà (motocicli)	29
Tabella 39	Relazioni tra minivolture e passaggi di proprietà (altri veicoli)	29
Tabella 40	Relazioni tra minivolture e passaggi di proprietà (totale veicoli)	30
Tabella 41	Rapporto passaggi netti di proprietà/prime iscrizioni (autovetture)	31
Tabella 42	Rapporto passaggi netti di proprietà/prime iscrizioni (veicoli trasporto merci)	31
Tabella 43	Rapporto passaggi netti di proprietà/prime iscrizioni (motocicli)	32
Tabella 44	Rapporto passaggi netti di proprietà/prime iscrizioni (altri veicoli)	32
Tabella 45	Rapporto passaggi netti di proprietà/prime iscrizioni (totale veicoli)	33
Grafico 7	Rapporto passaggi netti di proprietà/prime iscrizioni (totale veicoli)	33
<b>Inserto:</b>	<b>Cruscotto ACI - Autovetture</b>	<b>34-37</b>
Appendice	Formalità autovetture nelle province (novembre)	38-40
	Formalità autovetture nelle province (gennaio-novembre)	41-43

# NOTA INFORMATIVA

Il bollettino analizza i dati riguardanti l'andamento del mercato e gli eventi che lo caratterizzano: la nascita (prima iscrizione al PRA), i passaggi di proprietà e la cessazione dalla circolazione o radiazione.

**Il Decreto Dirigenziale (DD) n° 196 del 27/09/2021 ha disposto la definitiva entrata a regime del D.Lgs. n.98/2017, pertanto, dal 1° ottobre 2021, dovrà essere sempre emesso (ove previsto) il Documento Unico di circolazione e di proprietà (DU). Di conseguenza i dati delle varie formalità registrate al PRA dovranno essere allineati con gli stessi rilevati dalla Motorizzazione, a meno del ricorso alle procedure di emergenza (per impedimento tecnico sulla singola pratica o a seguito di specifica autorizzazione), che sfrutteranno ancora l'utilizzo dei software tradizionali. Inoltre è prevista la registrazione di immatricolazioni massive che saranno lavorate con una nuova funzionalità nell'ultimo giorno del mese; dette pratiche dovranno poi essere completate, con l'iscrizione al PRA, il giorno lavorativo successivo, dallo STA richiedente.**

Le tabelle illustrano in sequenza, per le principali categorie di veicoli, l'andamento dei seguenti eventi:

1. ISCRIZIONI DI VEICOLI NUOVI DI FABBRICA al PRA.:  
Registrazione della prima iscrizione al PRA di un veicolo nuovo di fabbrica.
2. PASSAGGI DI PROPRIETA':  
Registrazione al PRA del trasferimento di proprietà di un veicolo.
3. MINIVOLTURE:  
Registrazione al PRA di un passaggio di proprietà di un veicolo a favore di un concessionario, ai fini della rivendita a terzi. Tali dati sono stati disaggregati solo a partire dal 1998, anno in cui il fenomeno ha raggiunto valori significativi.
4. PASSAGGI DI PROPRIETA' AL NETTO DELLE MINIVOLTURE:  
Differenza tra punto 2 e punto 3
5. CESSAZIONI DALLA CIRCOLAZIONE (RADIAZIONI):  
Registrazione al PRA della radiazione del veicolo, avvenuta per rottamazione, esportazione o altro (es.: veicoli abbandonati e rimossi dalle autorità). Da luglio 1998 questa formalità non viene più presentata (nel caso di rottamazione) dal proprietario del veicolo, ma dal titolare del centro autorizzato alla raccolta dei veicoli da rottamare. Dal momento della consegna del veicolo al demolitore (in forza del D. lgs. n. 149/2006 in vigore dal 27/04/06), lo stesso ha 30 giorni di tempo per presentare la formalità al PRA.

Le diverse categorie di veicoli sono state sintetizzate in 5 grandi gruppi:

- **AUTOVETTURE:**  
Sono i veicoli destinati al trasporto di persone, aventi al massimo nove posti, compreso quello del conducente;
- **VEICOLI COMMERCIALI E INDUSTRIALI (trasporto merci):**  
Questo gruppo comprende gli autocarri per il trasporto merci, gli autoveicoli per i trasporti speciali, i trattori stradali o motrici per semirimorchi, i motocarri per il trasporto merci e i motocarri per i trasporti speciali;
- **MOTOCICLI:**  
Sono i veicoli a due ruote, adibiti a trasporto persone con cilindrata superiore a 50 cc.
- **ALTRI VEICOLI:**  
Sono comprese tutte le categorie di veicoli non analizzate precedentemente (ad es. autobus, rimorchi, semirimorchi, ecc.);
- **TOTALE VEICOLI:**  
La somma delle precedenti categorie.

La serie storica comprende gli anni 2021, 2022 e 2023 per il quale saranno da considerare “provvisori” i valori riferiti agli ultimi 4 mesi antecedenti la data di pubblicazione del bollettino (corsivo).

# ANALISI DELLE TENDENZE

**Novembre 2023** ha avuto lo stesso numero di giornate lavorative rispetto al corrispondente mese dell'anno precedente, si ritiene, pertanto, superfluo riportare anche la variazione a parità di giornate lavorative.

È da ricordare che il Decreto Dirigenziale (DD) n° 196 del 27/09/2021 ha disposto la definitiva entrata a regime del D.Lgs. n.98/2017, pertanto, dal 1° ottobre 2021, dovrà essere sempre emesso (ove previsto) il Documento Unico di circolazione e di proprietà (DU). Di conseguenza i dati delle varie formalità registrate al PRA dovranno essere allineati con gli stessi rilevati dalla Motorizzazione, a meno del ricorso alle procedure di emergenza (per impedimento tecnico sulla singola pratica o a seguito di specifica autorizzazione), che sfrutteranno ancora l'utilizzo dei software tradizionali. Inoltre, è prevista la registrazione di immatricolazioni massive che saranno lavorate con una nuova funzionalità nell'ultimo giorno del mese; dette pratiche dovranno poi essere completate, con l'iscrizione al PRA, il giorno lavorativo successivo, dallo STA richiedente.

L'anno 2023 prosegue a novembre con una performance positiva a doppia cifra per le **prime iscrizioni** di autovetture, con 140.145 formalità registrate rispetto alle 118.392 di novembre 2022 ed un incremento del 18,4%. Crescita più lieve per le prime iscrizioni di motocicli a novembre, con una variazione positiva del 3,8%, essendo state presentate 15.696 formalità contro le 15.127 di novembre 2022. Complessivamente, la dinamica delle prime iscrizioni di veicoli in genere ha archiviato un incremento del 19,6% (179.838 unità contro le 150.327 del 2022).

Sono da evidenziare a novembre il robusto incremento registrato per le autovetture nell'Ufficio Territoriale di Trento, +51,3% ed il pesante calo subito dall'Ufficio di Bolzano, -68,2%, rispettivamente grazie all'incremento del noleggio ed a causa della perdita dello stesso.

Nei primi undici mesi dell'anno sono stati archiviati rialzi del 19,5% per le autovetture, del 18,1% per i motocicli e del 18,9% per tutti i veicoli.

Aumento a novembre per i **passaggi di proprietà** di autovetture depurati dalle minivolture (i trasferimenti temporanei a nome del concessionario in attesa della rivendita al cliente finale): si è rilevata una variazione positiva del 9,1% rispetto a novembre 2022. Crescita più elevata per i trasferimenti di autovetture al lordo delle minivolture, +11,7%, con 466.454 formalità contro le 417.539 di novembre 2022, grazie all'incremento delle minivolture, +15% e 210.151 minipassaggi in confronto ai 182.671 di novembre 2022. In calo i trasferimenti delle moto al netto delle minivolture, con una variazione negativa del 2,1%, essendo state presentate 40.419 pratiche contro le 41.299 di novembre 2022. I veicoli in genere, sempre al netto delle minivolture, hanno fatto registrare un aumento del 6,7% rispetto a novembre 2022.

Riguardo ai volumi numerici globali in assoluto, si riscontra che i passaggi di proprietà, depurati dall'effetto distorsivo delle minivolture, sono stati 256.303 per le sole autovetture e 336.951 per tutti i veicoli (nel mese di novembre 2022 furono, rispettivamente, 234.868 e 315.679).

Per ogni 100 autovetture nuove ne sono state vendute 183 usate nel mese di novembre e 184 nei primi undici mesi dell'anno.

Il periodo gennaio-novembre 2023 si è chiuso con incrementi del 7,2% per le autovetture e del 5,4% per tutti i veicoli, a fronte della contrazione pari allo 0,3% per i motocicli.

Primo incremento, oltre a quello rilevato nel mese di maggio, per le **radiazioni** di autovetture a novembre dopo quasi 2 anni e mezzo di continue flessioni: si è registrata una crescita del 3,2% rispetto a novembre dell'anno precedente

con 82.421 pratiche contro le 79.873 di novembre 2022. Il tasso unitario di sostituzione è stato pari a 0,59 sia nel mese di novembre (ogni 100 auto nuove ne sono state radiate 59) ed a 0,62 nei primi undici mesi dell'anno. Contrazione mensile per le radiazioni dei motocicli, con una variazione negativa dell'1,1% e 9.191 motocicli radiati contro i 9.296 di novembre 2022.

Per i veicoli in genere è stato, infine, rilevato un aumento del 2,5%, con 100.784 radiazioni rispetto alle 98.347 di novembre dello scorso anno.

Fino a novembre 2023 sono stati osservati decrementi del 6,6% per le autovetture e del 6% per tutti i veicoli, rispetto ad un incremento dello 0,6% per i motocicli.

Riguardo alle alimentazioni, le autovetture nuove ibride a benzina, con una quota pari al 36,8% del mercato delle prime iscrizioni nel mese di novembre, si sono confermate al primo posto, riportando altresì una crescita del 27,9%, e superando, come ormai accade da mesi, le vendite di auto a benzina oltre che diesel, con incidenze pari rispettivamente al 28,1% e 14,6%. Le prime iscrizioni di vetture elettriche hanno recuperato a novembre sia in merito alla quota, 5,7% contro il 4,2% di novembre 2022, sia nel raffronto, +60,6%. Crescita a novembre per le nuove iscrizioni di auto a benzina in confronto a novembre 2022, +20,5%, a fronte di una contrazione per le vetture diesel, -2,3%. Contrazione a novembre per le auto a doppia alimentazione benzina/gpl, pari a -3,8%, con una quota pure in calo, dall'11,4% di novembre 2022 al 9,2% di novembre 2023. Incremento per le iscrizioni di auto ibride elettriche a gasolio, +35,4%, ancora al 5,4% di incidenza sul totale. A novembre nessuna iscrizione per le auto a doppia alimentazione benzina/metano e pesante flessione per le auto ad alimentazione esclusiva a metano: continuano a scontare i notevoli incrementi del relativo costo del gas per trasporto

Nel mercato dell'usato prevalgono ancora le alimentazioni tradizionali (diesel e benzina); la quota dell'ibrido a benzina si pone al 5,6% a novembre con un buon incremento, pari a +66,1%, mentre le auto elettriche, pur guadagnando una crescita del 72,9%, sono ancora allo 0,7% di quota. Nei minipassaggi primeggiano tuttora le auto diesel (47,6% di quota a novembre 2023, comunque in calo rispetto a novembre 2022, quando era il 51,4%). L'incidenza delle auto ibride a benzina per le minivolture si colloca al 9,4% a novembre, quota che ancora una volta ha superato la stessa delle auto a gpl, con una percentuale del 6,9%.



# FORMALITA' P.R.A. RELATIVE ALLE AUTOVETTURE

Grafico 1

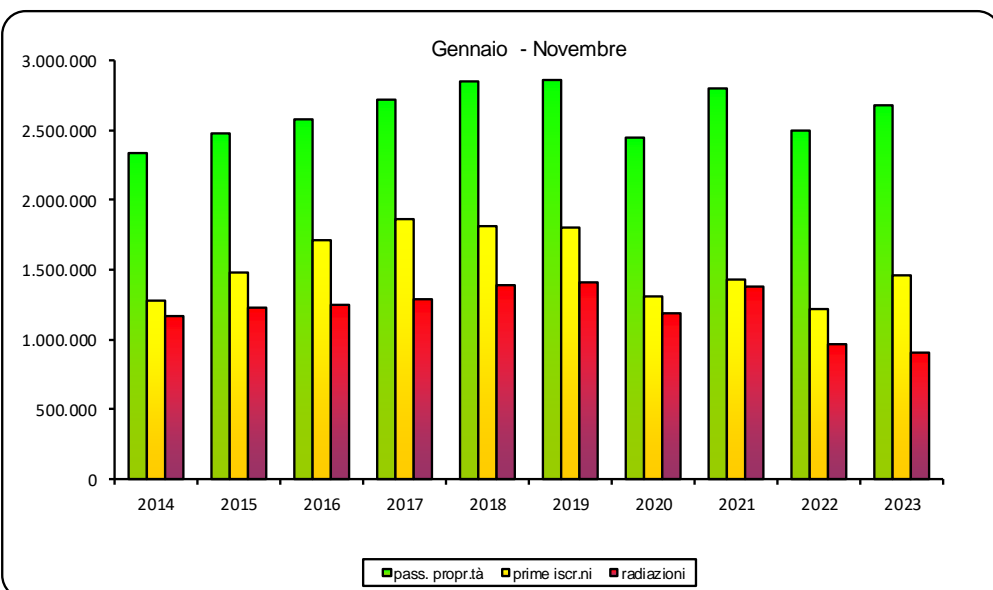
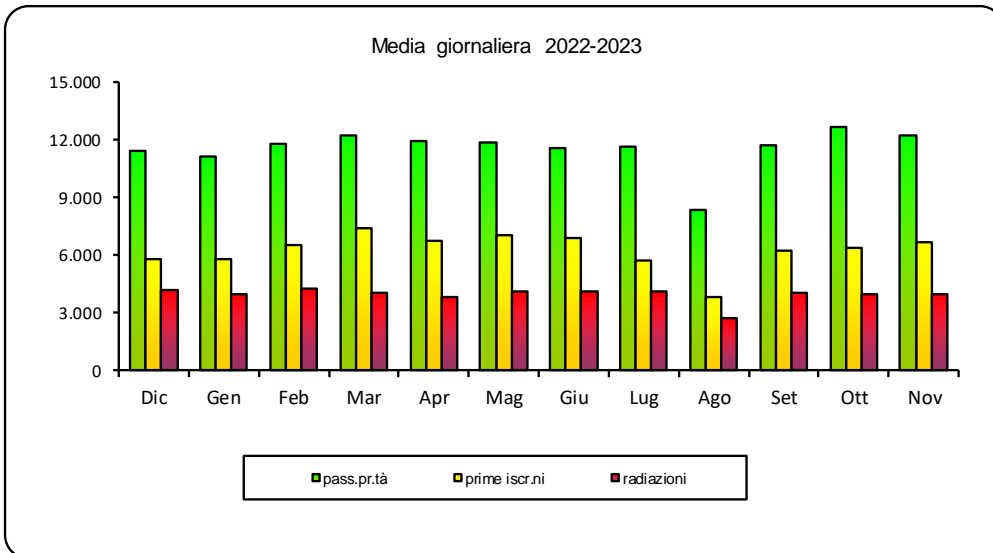
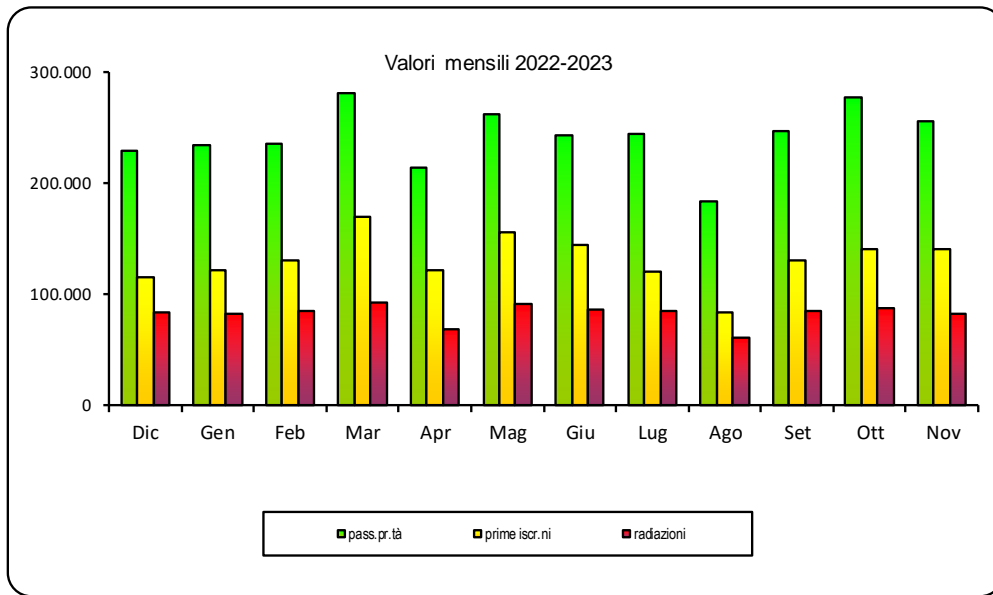

## PRIME ISCRIZIONI AUTOVETTURE NUOVE DI FABBRICA

Tabella 1

MESI	2021	2022		2023	
	Val. assol.	Val. assol.	D % 22/21	Val. assol.	D % 23/22
Gennaio	139.404	102.317	-26,6	121.907	19,1
Febbraio	142.659	108.477	-24,0	130.566	20,4
Marzo	177.810	130.345	-26,7	169.219	29,8
Aprile	144.636	96.502	-33,3	121.610	26,0
Maggio	149.354	124.305	-16,8	155.280	24,9
Giugno	156.814	128.132	-18,3	144.797	13,0
Luglio	120.943	113.242	-6,4	119.907	5,9
Agosto	70.063	72.298	3,2	83.715	15,8
Settembre	112.096	104.167	-7,1	130.949	25,7
Ottobre	105.509	122.541	16,1	140.658	14,8
Novembre	110.105	118.392	7,5	140.145	18,4
Dicembre	90.543	115.592	27,7		
TOTALE	1.519.936	1.336.310	-12,1		

## PRIME ISCRIZIONI VEICOLI TRASPORTO MERCI NUOVI DI FABBRICA

Tabella 2

MESI	2021	2022		2023	
	Val. assol.	Val. assol.	D % 22/21	Val. assol.	D % 23/22
Gennaio	15.111	14.987	-0,8	15.586	4,0
Febbraio	18.909	17.497	-7,5	17.087	-2,3
Marzo	23.842	20.105	-15,7	22.369	11,3
Aprile	19.285	16.069	-16,7	15.181	-5,5
Maggio	21.491	19.043	-11,4	21.208	11,4
Giugno	17.554	16.288	-7,2	20.453	25,6
Luglio	18.757	15.825	-15,6	19.746	24,8
Agosto	12.443	9.861	-20,8	13.868	40,6
Settembre	18.785	13.771	-26,7	19.221	39,6
Ottobre	18.891	16.766	-11,2	21.939	30,9
Novembre	20.636	14.849	-28,0	21.796	46,8
Dicembre	21.009	17.262	-17,8		
TOTALE	226.713	192.323	-15,2		

## PRIME ISCRIZIONI MOTOCICLI NUOVI DI FABBRICA

Tabella 3

MESI	2021	2022		2023	
	Val. assol.	Val. assol.	D % 22/21	Val. assol.	D % 23/22
Gennaio	12.346	13.749	11,4	20.294	47,6
Febbraio	20.575	18.221	-11,4	22.721	24,7
Marzo	29.263	28.064	-4,1	36.178	28,9
Aprile	30.111	27.488	-8,7	31.881	16,0
Maggio	36.728	36.317	-1,1	40.718	12,1
Giugno	39.185	37.463	-4,4	40.694	8,6
Luglio	33.121	30.440	-8,1	36.149	18,8
Agosto	14.328	14.923	4,2	17.330	16,1
Settembre	21.959	20.561	-6,4	25.228	22,7
Ottobre	15.915	20.554	29,1	23.640	15,0
Novembre	11.078	15.127	36,5	15.696	3,8
Dicembre	7.697	8.348	8,5		
TOTALE	272.306	271.255	-0,4		

## PRIME ISCRIZIONI ALTRI VEICOLI NUOVI DI FABBRICA

Tabella 4

MESI	2021	2022		2023	
	Val. assol.	Val. assol.	D % 22/21	Val. assol.	D % 23/22
Gennaio	1.513	2.115	39,8	1.903	-10,0
Febbraio	1.739	2.221	27,7	2.392	7,7
Marzo	2.333	2.471	5,9	2.669	8,0
Aprile	1.639	1.925	17,4	1.928	0,2
Maggio	2.075	2.461	18,6	2.216	-10,0
Giugno	1.466	2.482	69,3	2.235	-10,0
Luglio	1.848	2.324	25,8	2.089	-10,1
Agosto	1.049	1.663	58,5	1.657	-0,4
Settembre	2.135	2.328	9,0	2.147	-7,8
Ottobre	2.346	2.018	-14,0	2.145	6,3
Novembre	2.805	1.959	-30,2	2.201	12,4
Dicembre	2.541	1.977	-22,2		
TOTALE	23.489	25.944	10,5		

## PRIME ISCRIZIONI TOTALE VEICOLI NUOVI DI FABBRICA

Tabella 5

MESI	2021	2022		2023	
	Val. assol.	Val. assol.	D % 22/21	Val. assol.	D % 23/22
Gennaio	168.374	133.168	-20,9	159.690	19,9
Febbraio	183.882	146.416	-20,4	172.766	18,0
Marzo	233.248	180.985	-22,4	230.435	27,3
Aprile	195.671	141.984	-27,4	170.600	20,2
Maggio	209.648	182.126	-13,1	219.422	20,5
Giugno	215.019	184.365	-14,3	208.179	12,9
Luglio	174.669	161.831	-7,3	177.891	9,9
Agosto	97.883	98.745	0,9	116.570	18,1
Settembre	154.975	140.827	-9,1	177.545	26,1
Ottobre	142.661	161.879	13,5	188.382	16,4
Novembre	144.624	150.327	3,9	179.838	19,6
Dicembre	121.790	143.179	17,6		
<b>TOTALE</b>	<b>2.042.444</b>	<b>1.825.832</b>	<b>-10,6</b>		

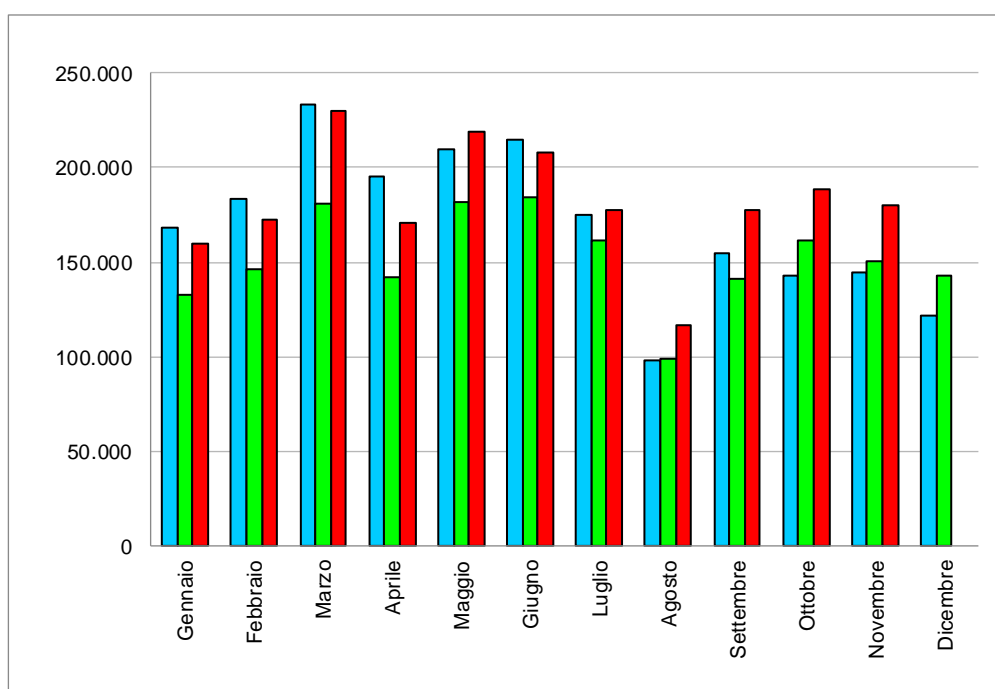

## PASSAGGI DI PROPRIETA' AUTOVETTURE

Tabella 6

MESI	2021	2022		2023	
	Val. assol.	Val. assol.	D % 22/21	Val. assol.	D % 23/22
Gennaio	373.505	348.747	-6,6	394.335	13,1
Febbraio	446.166	408.144	-8,5	414.630	1,6
Marzo	494.424	453.799	-8,2	492.051	8,4
Aprile	416.224	359.492	-13,6	371.433	3,3
Maggio	432.161	406.141	-6,0	450.199	10,8
Giugno	448.423	372.214	-17,0	417.571	12,2
Luglio	457.776	378.283	-17,4	414.830	9,7
Agosto	292.984	285.273	-2,6	305.724	7,2
Settembre	432.134	389.624	-9,8	425.051	9,1
Ottobre	433.573	441.346	1,8	491.813	11,4
Novembre	427.693	417.539	-2,4	466.454	11,7
Dicembre	408.415	404.532	-1,0		
TOTALE	5.063.478	4.665.134	-7,9		

## PASSAGGI DI PROPRIETA' VEICOLI TRASPORTO MERCI

Tabella 7

MESI	2021	2022		2023	
	Val. assol.	Val. assol.	D % 22/21	Val. assol.	D % 23/22
Gennaio	51.540	49.351	-4,2	55.538	12,5
Febbraio	60.318	57.739	-4,3	55.936	-3,1
Marzo	70.611	64.481	-8,7	67.529	4,7
Aprile	56.342	50.794	-9,8	49.223	-3,1
Maggio	59.397	58.943	-0,8	59.740	1,4
Giugno	52.557	52.335	-0,4	53.507	2,2
Luglio	54.428	52.523	-3,5	52.478	-0,1
Agosto	33.248	35.945	8,1	36.048	0,3
Settembre	54.058	52.635	-2,6	51.897	-1,4
Ottobre	54.126	59.756	10,4	61.195	2,4
Novembre	57.965	55.228	-4,7	57.274	3,7
Dicembre	55.383	53.507	-3,4		
TOTALE	659.973	643.237	-2,5		

## PASSAGGI DI PROPRIETA' MOTOCICLI

Tabella 8

MESI	2021	2022		2023	
	Val. assol.	Val. assol.	D % 22/21	Val. assol.	D % 23/22
Gennaio	38.422	39.848	3,7	42.335	6,2
Febbraio	54.796	54.980	0,3	49.519	-9,9
Marzo	72.655	67.328	-7,3	74.772	11,1
Aprile	77.643	64.982	-16,3	64.723	-0,4
Maggio	87.006	83.864	-3,6	78.799	-6,0
Giugno	84.493	78.746	-6,8	75.221	-4,5
Luglio	76.490	71.686	-6,3	74.465	3,9
Agosto	47.655	48.921	2,7	50.265	2,7
Settembre	65.622	58.511	-10,8	64.442	10,1
Ottobre	55.303	58.615	6,0	66.410	13,3
Novembre	46.760	49.705	6,3	49.175	-1,1
Dicembre	36.957	37.719	2,1		
TOTALE	743.802	714.905	-3,9		

## PASSAGGI DI PROPRIETA' ALTRI VEICOLI

Tabella 9

MESI	2021	2022		2023	
	Val. assol.	Val. assol.	D % 22/21	Val. assol.	D % 23/22
Gennaio	4.117	3.946	-4,2	4.598	16,5
Febbraio	4.661	4.817	3,3	4.672	-3,0
Marzo	5.961	5.617	-5,8	5.866	4,4
Aprile	4.647	4.699	1,1	4.074	-13,3
Maggio	5.378	5.483	2,0	5.001	-8,8
Giugno	3.603	4.928	36,8	4.906	-0,4
Luglio	4.447	5.049	13,5	4.597	-9,0
Agosto	2.679	3.435	28,2	3.183	-7,3
Settembre	4.609	4.510	-2,1	4.199	-6,9
Ottobre	3.568	4.888	37,0	5.188	6,1
Novembre	4.420	4.930	11,5	4.695	-4,8
Dicembre	4.406	4.543	3,1		
TOTALE	52.496	56.845	8,3		

## PASSAGGI DI PROPRIETA' TOTALE VEICOLI

Tabella 10

MESI	2021	2022		2023	
	Val. assol.	Val. assol.	D % 22/21	Val. assol.	D % 23/22
Gennaio	467.584	441.892	-5,5	496.806	12,4
Febbraio	565.941	525.680	-7,1	524.757	-0,2
Marzo	643.651	591.225	-8,1	640.218	8,3
Aprile	554.856	479.967	-13,5	489.453	2,0
Maggio	583.942	554.431	-5,1	593.739	7,1
Giugno	589.076	508.223	-13,7	551.205	8,5
Luglio	593.141	507.541	-14,4	546.370	7,7
Agosto	376.566	373.574	-0,8	395.220	5,8
Settembre	556.423	505.280	-9,2	545.589	8,0
Ottobre	546.570	564.605	3,3	624.606	10,6
Novembre	536.838	527.402	-1,8	577.598	9,5
Dicembre	505.161	500.301	-1,0		
<b>TOTALE</b>	<b>6.519.749</b>	<b>6.080.121</b>	<b>-6,7</b>		

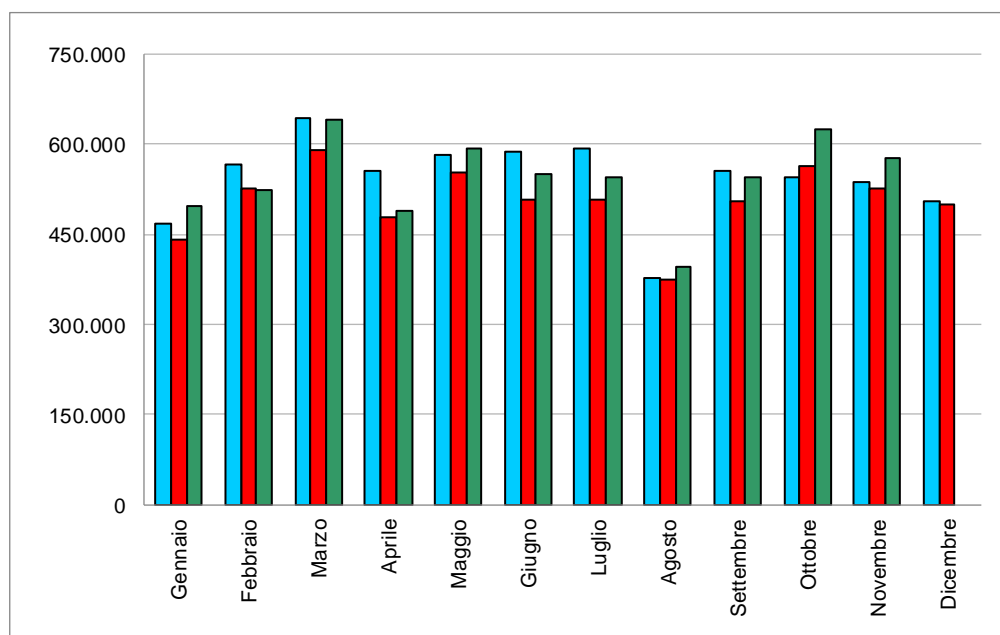

## MINIVOLTURE AUTOVETTURE

Tabella 11

MESI	2021	2022		2023	
	Val. assol.	Val. assol.	D % 22/21	Val. assol.	D % 23/22
Gennaio	149.173	136.982	-8,2	160.034	16,8
Febbraio	183.665	171.174	-6,8	179.027	4,6
Marzo	209.822	195.351	-6,9	211.106	8,1
Aprile	173.828	150.849	-13,2	156.957	4,0
Maggio	173.696	165.735	-4,6	188.780	13,9
Giugno	178.607	150.391	-15,8	174.489	16,0
Luglio	179.618	151.417	-15,7	170.547	12,6
Agosto	109.536	111.887	2,1	122.442	9,4
Settembre	162.314	157.090	-3,2	178.647	13,7
Ottobre	167.352	189.381	13,2	214.024	13,0
Novembre	171.698	182.671	6,4	210.151	15,0
Dicembre	170.353	175.899	3,3		
TOTALE	2.029.662	1.938.827	-4,5		

## MINIVOLTURE VEICOLI TRASPORTO MERCI

Tabella 12

MESI	2021	2022		2023	
	Val. assol.	Val. assol.	D % 22/21	Val. assol.	D % 23/22
Gennaio	18.847	16.608	-11,9	17.868	7,6
Febbraio	21.973	19.910	-9,4	19.454	-2,3
Marzo	26.903	23.133	-14,0	23.968	3,6
Aprile	21.076	18.131	-14,0	16.935	-6,6
Maggio	21.549	21.537	-0,1	20.840	-3,2
Giugno	18.937	18.948	0,1	18.645	-1,6
Luglio	19.858	19.299	-2,8	18.588	-3,7
Agosto	11.902	12.853	8,0	12.364	-3,8
Settembre	19.412	19.550	0,7	18.463	-5,6
Ottobre	18.881	21.262	12,6	21.995	3,4
Novembre	20.323	19.563	-3,7	20.597	5,3
Dicembre	19.536	18.020	-7,8		
TOTALE	239.197	228.814	-4,3		



## MINIVOLTURE MOTOCICLI

Tabella 13

MESI	2021	2022		2023	
	Val. assol.	Val. assol.	D % 22/21	Val. assol.	D % 23/22
Gennaio	5.341	5.783	8,3	6.571	13,6
Febbraio	7.146	7.415	3,8	7.593	2,4
Marzo	9.606	9.206	-4,2	10.734	16,6
Aprile	8.716	7.919	-9,1	8.952	13,0
Maggio	9.198	9.854	7,1	11.324	14,9
Giugno	9.695	9.428	-2,8	11.105	17,8
Luglio	9.882	9.420	-4,7	11.943	26,8
Agosto	5.389	6.017	11,7	7.303	21,4
Settembre	8.722	8.491	-2,6	10.574	24,5
Ottobre	8.416	9.445	12,2	11.269	19,3
Novembre	7.166	8.406	17,3	8.756	4,2
Dicembre	6.123	6.585	7,5		
TOTALE	95.400	97.969	2,7		

## MINIVOLTURE ALTRI VEICOLI

Tabella 14

MESI	2021	2022		2023	
	Val. assol.	Val. assol.	D % 22/21	Val. assol.	D % 23/22
Gennaio	1.157	922	-20,3	956	3,7
Febbraio	1.286	1.183	-8,0	1.058	-10,6
Marzo	1.632	1.228	-24,8	1.296	5,5
Aprile	1.291	1.079	-16,4	924	-14,4
Maggio	1.395	1.306	-6,4	1.196	-8,4
Giugno	1.035	1.178	13,8	1.187	0,8
Luglio	1.193	1.109	-7,0	1.065	-4,0
Agosto	654	696	6,4	666	-4,3
Settembre	1.204	1.023	-15,0	921	-10,0
Ottobre	972	1.080	11,1	1.262	16,9
Novembre	1.094	1.083	-1,0	1.143	5,5
Dicembre	1.123	1.106	-1,5		
TOTALE	14.036	12.993	-7,4		

## MINIVOLTURE TOTALE VEICOLI

Tabella 15

MESI	2021	2022		2023	
	Val. assol.	Val. assol.	D % 21/20	Val. assol.	D % 22/21
Gennaio	174.518	160.295	-8,1	185.429	15,7
Febbraio	214.070	199.682	-6,7	207.132	3,7
Marzo	247.963	228.918	-7,7	247.104	7,9
Aprile	204.911	177.978	-13,1	183.768	3,3
Maggio	205.838	198.432	-3,6	222.140	11,9
Giugno	208.274	179.945	-13,6	205.426	14,2
Luglio	210.551	181.245	-13,9	202.143	11,5
Agosto	127.481	131.453	3,1	142.775	8,6
Settembre	191.652	186.154	-2,9	208.605	12,1
Ottobre	195.621	221.168	13,1	248.550	12,4
Novembre	200.281	211.723	5,7	240.647	13,7
Dicembre	197.135	201.610	2,3		
<b>TOTALE</b>	<b>2.378.295</b>	<b>2.278.603</b>	<b>-4,2</b>		

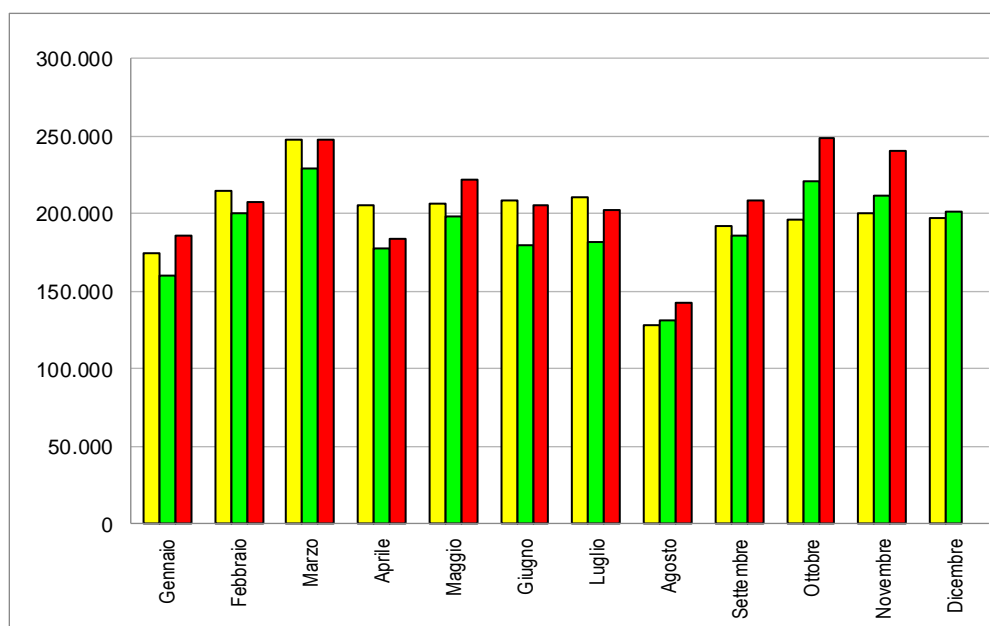

**PASSAGGI DI PROPRIETA' AUTOVETTURE AL NETTO DELLE  
MINIVOLTURE**

Tabella 16

MESI	2021	2022		2023	
	Val. assol.	Val. assol.	D % 22/21	Val. assol.	D % 23/22
Gennaio	224.332	211.765	-5,6	234.301	10,6
Febbraio	262.501	236.970	-9,7	235.603	-0,6
Marzo	284.602	258.448	-9,2	280.945	8,7
Aprile	242.396	208.643	-13,9	214.476	2,8
Maggio	258.465	240.406	-7,0	261.419	8,7
Giugno	269.816	221.823	-17,8	243.082	9,6
Luglio	278.158	226.866	-18,4	244.283	7,7
Agosto	183.448	173.386	-5,5	183.282	5,7
Settembre	269.820	232.534	-13,8	246.404	6,0
Ottobre	266.221	251.965	-5,4	277.789	10,2
Novembre	255.995	234.868	-8,3	256.303	9,1
Dicembre	238.062	228.633	-4,0		
TOTALE	3.033.816	2.726.307	-10,1		

**PASSAGGI DI PROPRIETA' VEICOLI MERCI AL NETTO DELLE  
MINIVOLTURE**

Tabella 17

MESI	2021	2022		2023	
	Val. assol.	Val. assol.	D % 22/21	Val. assol.	D % 23/22
Gennaio	32.693	32.743	0,2	37.670	15,0
Febbraio	38.345	37.829	-1,3	36.482	-3,6
Marzo	43.708	41.348	-5,4	43.561	5,4
Aprile	35.266	32.663	-7,4	32.288	-1,1
Maggio	37.848	37.406	-1,2	38.900	4,0
Giugno	33.620	33.387	-0,7	34.862	4,4
Luglio	34.570	33.224	-3,9	33.890	2,0
Agosto	21.346	23.092	8,2	23.684	2,6
Settembre	34.646	33.085	-4,5	33.434	1,1
Ottobre	35.245	38.494	9,2	39.200	1,8
Novembre	37.642	35.665	-5,3	36.677	2,8
Dicembre	35.847	35.487	-1,0		
TOTALE	420.776	414.423	-1,5		

**PASSAGGI DI PROPRIETA' MOTOCICLI AL NETTO DELLE  
MINIVOLTURE**

Tabella 18

MESI	2021	2022		2023	
	Val. assol.	Val. assol.	D % 22/21	Val. assol.	D % 23/22
Gennaio	33.081	34.065	3,0	35.764	5,0
Febbraio	47.650	47.565	-0,2	41.926	-11,9
Marzo	63.049	58.122	-7,8	64.038	10,2
Aprile	68.927	57.063	-17,2	55.771	-2,3
Maggio	77.808	74.010	-4,9	67.475	-8,8
Giugno	74.798	69.318	-7,3	64.116	-7,5
Luglio	66.608	62.266	-6,5	62.522	0,4
Agosto	42.266	42.904	1,5	42.962	0,1
Settembre	56.900	50.020	-12,1	53.868	7,7
Ottobre	46.887	49.170	4,9	55.141	12,1
Novembre	39.594	41.299	4,3	40.419	-2,1
Dicembre	30.834	31.134	1,0		
TOTALE	648.402	616.936	-4,9		

**PASSAGGI DI PROPRIETA' ALTRI VEICOLI AL NETTO DELLE  
MINIVOLTURE**

Tabella 19

MESI	2021	2022		2023	
	Val. assol.	Val. assol.	D % 22/21	Val. assol.	D % 23/22
Gennaio	2.960	3.024	2,2	3.642	20,4
Febbraio	3.375	3.634	7,7	3.614	-0,6
Marzo	4.329	4.389	1,4	4.570	4,1
Aprile	3.356	3.620	7,9	3.150	-13,0
Maggio	3.983	4.177	4,9	3.805	-8,9
Giugno	2.568	3.750	46,0	3.719	-0,8
Luglio	3.254	3.940	21,1	3.532	-10,4
Agosto	2.025	2.739	35,3	2.517	-8,1
Settembre	3.405	3.487	2,4	3.278	-6,0
Ottobre	2.596	3.808	46,7	3.926	3,1
Novembre	3.326	3.847	15,7	3.552	-7,7
Dicembre	3.283	3.437	4,7		
TOTALE	38.460	43.852	14,0		

## PASSAGGI DI PROPRIETA' TOTALE VEICOLI AL NETTO DELLE MINIVOLTURE

Tabella 20

MESI	2021	2022		2023	
	Val. assol.	Val. assol.	D % 21/20	Val. assol.	D % 22/21
Gennaio	293.066	281.597	-3,9	311.377	10,6
Febbraio	351.871	325.998	-7,4	317.625	-2,6
Marzo	395.688	362.307	-8,4	393.114	8,5
Aprile	349.945	301.989	-13,7	305.685	1,2
Maggio	378.104	355.999	-5,8	371.599	4,4
Giugno	380.802	328.278	-13,8	345.779	5,3
Luglio	382.590	326.296	-14,7	344.227	5,5
Agosto	249.085	242.121	-2,8	252.445	4,3
Settembre	364.771	319.126	-12,5	336.984	5,6
Ottobre	350.949	343.437	-2,1	376.056	9,5
Novembre	336.557	315.679	-6,2	336.951	6,7
Dicembre	308.026	298.691	-3,0		
<b>TOTALE</b>	<b>4.141.454</b>	<b>3.801.518</b>	<b>-8,2</b>		

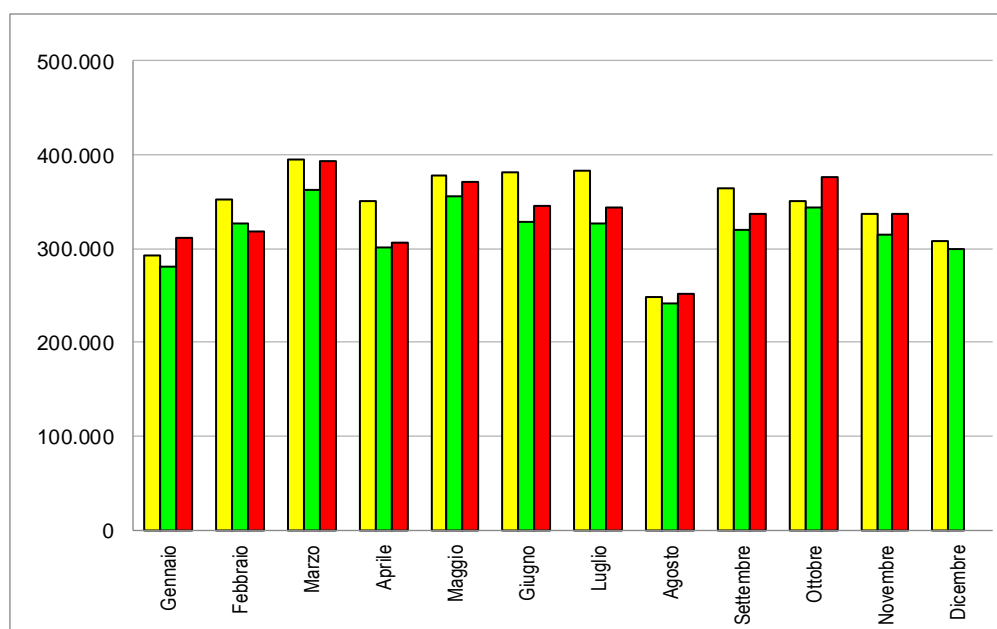

## RADIAZIONI AUTOVETTURE

Tabella 21

MESI	2021	2022		2023	
	Val. assol.	Val. assol.	D % 22/21	Val. assol.	D % 23/22
Gennaio	114.427	97.659	-14,7	82.874	-15,1
Febbraio	140.588	98.521	-29,9	84.614	-14,1
Marzo	162.213	99.829	-38,5	92.055	-7,8
Aprile	134.919	77.484	-42,6	68.371	-11,8
Maggio	129.175	89.636	-30,6	90.862	1,4
Giugno	125.666	98.771	-21,4	86.117	-12,8
Luglio	128.177	86.011	-32,9	85.422	-0,7
Agosto	82.694	61.817	-25,2	60.352	-2,4
Settembre	130.561	89.840	-31,2	84.187	-6,3
Ottobre	115.120	89.029	-22,7	87.659	-1,5
Novembre	112.738	79.873	-29,2	82.421	3,2
Dicembre	115.003	83.364	-27,5		
TOTALE	1.491.281	1.051.834	-29,5		

## RADIAZIONI VEICOLI TRASPORTO MERCI

Tabella 22

MESI	2021	2022		2023	
	Val. assol.	Val. assol.	D % 22/21	Val. assol.	D % 23/22
Gennaio	10.497	9.100	-13,3	8.323	-8,5
Febbraio	12.658	10.234	-19,1	8.650	-15,5
Marzo	16.025	11.224	-30,0	9.978	-11,1
Aprile	12.718	8.286	-34,8	6.609	-20,2
Maggio	11.844	9.585	-19,1	8.374	-12,6
Giugno	11.527	8.868	-23,1	7.949	-10,4
Luglio	11.590	8.185	-29,4	7.662	-6,4
Agosto	6.923	6.227	-10,1	5.152	-17,3
Settembre	10.681	8.135	-23,8	7.684	-5,5
Ottobre	10.610	8.970	-15,5	8.993	0,3
Novembre	9.816	8.351	-14,9	8.229	-1,5
Dicembre	11.030	8.864	-19,6		
TOTALE	135.919	106.029	-22,0		

## RADIAZIONI MOTOCICLI

Tabella 23

MESI	2021	2022		2023	
	Val. assol.	Val. assol.	D % 22/21	Val. assol.	D % 23/22
Gennaio	7.801	8.529	9,3	9.398	10,2
Febbraio	9.751	10.061	3,2	10.544	4,8
Marzo	11.504	10.623	-7,7	11.007	3,6
Aprile	9.846	8.548	-13,2	8.137	-4,8
Maggio	10.701	9.643	-9,9	10.407	7,9
Giugno	10.977	12.001	9,3	10.218	-14,9
Luglio	11.341	10.754	-5,2	11.382	5,8
Agosto	7.031	6.512	-7,4	6.301	-3,2
Settembre	10.852	10.240	-5,6	9.438	-7,8
Ottobre	9.984	9.787	-2,0	10.566	8,0
Novembre	9.786	9.296	-5,0	9.191	-1,1
Dicembre	9.466	8.504	-10,2		
TOTALE	119.040	114.498	-3,8		

## RADIAZIONI ALTRI VEICOLI

Tabella 24

MESI	2021	2022		2023	
	Val. assol.	Val. assol.	D % 22/21	Val. assol.	D % 23/22
Gennaio	615	570	-7,3	838	47,0
Febbraio	650	819	26,0	941	14,9
Marzo	948	861	-9,2	1.112	29,2
Aprile	864	727	-15,9	795	9,4
Maggio	906	814	-10,2	944	16,0
Giugno	778	963	23,8	984	2,2
Luglio	804	769	-4,4	859	11,7
Agosto	464	581	25,2	617	6,2
Settembre	694	712	2,6	888	24,7
Ottobre	754	774	2,7	906	17,1
Novembre	761	827	8,7	943	14,0
Dicembre	887	940	6,0		
TOTALE	9.125	9.357	2,5		

## RADIAZIONI TOTALE VEICOLI

Tabella 25

MESI	2021	2022		2023	
	Val. assol.	Val. assol.	D % 21/20	Val. assol.	D % 22/21
Gennaio	133.340	115.858	-13,1	101.433	-12,5
Febbraio	163.647	119.635	-26,9	104.749	-12,4
Marzo	190.690	122.537	-35,7	114.152	-6,8
Aprile	158.347	95.045	-40,0	83.912	-11,7
Maggio	152.626	109.678	-28,1	110.587	0,8
Giugno	148.948	120.603	-19,0	105.268	-12,7
Luglio	151.912	105.719	-30,4	105.325	-0,4
Agosto	97.112	75.137	-22,6	72.422	-3,6
Settembre	152.788	108.927	-28,7	102.197	-6,2
Ottobre	136.468	108.560	-20,5	108.124	-0,4
Novembre	133.101	98.347	-26,1	100.784	2,5
Dicembre	136.386	101.672	-25,5		
<b>TOTALE</b>	<b>1.755.365</b>	<b>1.281.718</b>	<b>-27,0</b>		

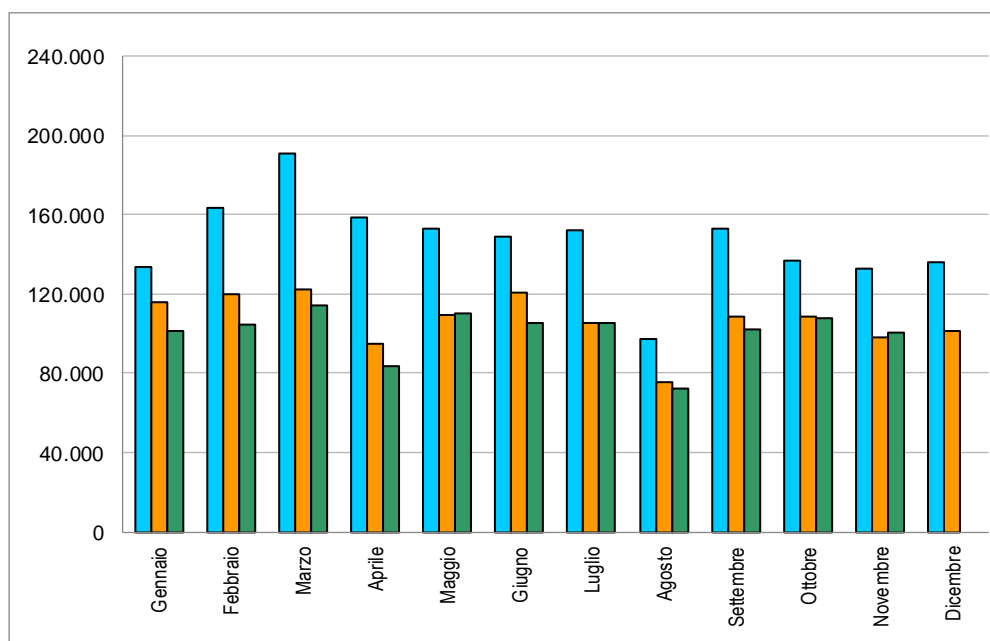



## SALDO PRIME ISCRIZIONI - RADIAZIONI

(Autovetture)

Tabella 26

MESI	2021	2022	2023
Gennaio	24.977	4.658	39.033
Febbraio	2.071	9.956	45.952
Marzo	15.597	30.516	77.164
Aprile	9.717	19.018	53.239
Maggio	20.179	34.669	64.418
Giugno	31.148	29.361	58.680
Luglio	-7.234	27.231	34.485
Agosto	-12.631	10.481	23.363
Settembre	-18.465	14.327	46.762
Ottobre	-9.611	33.512	52.999
Novembre	-2.633	38.519	57.724
Dicembre	-24.460	32.228	
TOTALE	28.655	284.476	

## RAPPORTO PRIME ISCRIZIONI/RADIAZIONI

(Autovetture)

Tabella 27

MESI	2021	2022	2023
Gennaio	1,22	1,05	1,47
Febbraio	1,01	1,10	1,54
Marzo	1,10	1,31	1,84
Aprile	1,07	1,25	1,78
Maggio	1,16	1,39	1,71
Giugno	1,25	1,30	1,68
Luglio	0,94	1,32	1,40
Agosto	0,85	1,17	1,39
Settembre	0,86	1,16	1,56
Ottobre	0,92	1,38	1,60
Novembre	0,98	1,48	1,70
Dicembre	0,79	1,39	
Media Annuale	1,02	1,27	

## SALDO PRIME ISCRIZIONI - RADIAZIONI

(Veicoli trasporto merci)

Tabella 28

MESI	2021	2022	2023
Gennaio	4.614	5.887	7.263
Febbraio	6.251	7.263	8.437
Marzo	7.817	8.881	12.391
Aprile	6.567	7.783	8.572
Maggio	9.647	9.458	12.834
Giugno	6.027	7.420	12.504
Luglio	7.167	7.640	12.084
Agosto	5.520	3.634	8.716
Settembre	8.104	5.636	11.537
Ottobre	8.281	7.796	12.946
Novembre	10.820	6.498	13.567
Dicembre	9.979	8.398	
TOTALE	92.815	88.316	

## RAPPORTO PRIME ISCRIZIONI/RADIAZIONI

(Veicoli trasporto merci)

Tabella 29

MESI	2021	2022	2023
Gennaio	1,44	1,65	1,87
Febbraio	1,49	1,71	1,98
Marzo	1,49	1,79	2,24
Aprile	1,52	1,94	2,30
Maggio	1,81	1,99	2,53
Giugno	1,52	1,84	2,57
Luglio	1,62	1,93	2,58
Agosto	1,80	1,58	2,69
Settembre	1,76	1,69	2,50
Ottobre	1,78	1,87	2,44
Novembre	2,10	1,78	2,65
Dicembre	1,90	1,95	
Media Annuale	1,67	1,81	

## SALDO PRIME ISCRIZIONI - RADIAZIONI

(Motocicli)

Tabella 30

MESI	2021	2022	2023
Gennaio	4.545	5.220	10.896
Febbraio	10.824	8.160	12.177
Marzo	17.759	17.441	25.171
Aprile	20.265	18.940	23.744
Maggio	26.027	26.674	30.311
Giugno	28.208	25.462	30.476
Luglio	21.780	19.686	24.767
Agosto	7.297	8.411	11.029
Settembre	11.107	10.321	15.790
Ottobre	5.931	10.767	13.074
Novembre	1.292	5.831	6.505
Dicembre	-1.769	-156	
TOTALE	153.266	156.757	

## RAPPORTO PRIME ISCRIZIONI/RADIAZIONI

(Motocicli)

Tabella 31

MESI	2021	2022	2023
Gennaio	1,58	1,61	2,16
Febbraio	2,11	1,81	2,15
Marzo	2,54	2,64	3,29
Aprile	3,06	3,22	3,92
Maggio	3,43	3,77	3,91
Giugno	3,57	3,12	3,98
Luglio	2,92	2,83	3,18
Agosto	2,04	2,29	2,75
Settembre	2,02	2,01	2,67
Ottobre	1,59	2,10	2,24
Novembre	1,13	1,63	1,71
Dicembre	0,81	0,98	
Media Annuale	2,29	2,37	

## SALDO PRIME ISCRIZIONI - RADIAZIONI

(Altri veicoli)

Tabella 32

MESI	2021	2022	2023
Gennaio	898	1.545	1.065
Febbraio	1.089	1.402	1.451
Marzo	1.385	1.610	1.557
Aprile	775	1.198	1.133
Maggio	1.169	1.647	1.272
Giugno	688	1.519	1.251
Luglio	1.044	1.555	1.230
Agosto	585	1.082	1.040
Settembre	1.441	1.616	1.259
Ottobre	1.592	1.244	1.239
Novembre	2.044	1.132	1.258
Dicembre	1.654	1.037	
TOTALE	14.364	16.587	

## RAPPORTO PRIME ISCRIZIONI/RADIAZIONI

(Altri veicoli)

Tabella 33

MESI	2021	2022	2023
Gennaio	2,46	3,71	2,27
Febbraio	2,68	2,71	2,54
Marzo	2,46	2,87	2,40
Aprile	1,90	2,65	2,43
Maggio	2,29	3,02	2,35
Giugno	1,88	2,58	2,27
Luglio	2,30	3,02	2,43
Agosto	2,26	2,86	2,69
Settembre	3,08	3,27	2,42
Ottobre	3,11	2,61	2,37
Novembre	3,69	2,37	2,33
Dicembre	2,86	2,10	
Media Annuale	2,57	2,77	

## SALDO PRIME ISCRIZIONI - RADIAZIONI

(Totale veicoli)

Tabella 34

MESI	2021	2022	2023
Gennaio	35.034	17.310	58.257
Febbraio	20.235	26.781	68.017
Marzo	42.558	58.448	116.283
Aprile	37.324	46.939	86.688
Maggio	57.022	72.448	108.835
Giugno	66.071	63.762	102.911
Luglio	22.757	56.112	72.566
Agosto	771	23.608	44.148
Settembre	2.187	31.900	75.348
Ottobre	6.193	53.319	80.258
Novembre	11.523	51.980	79.054
Dicembre	-14.596	41.507	
TOTALE	287.079	544.114	

## RAPPORTO PRIME ISCRIZIONI/RADIAZIONI

(Totale veicoli)

Tabella 35

MESI	2021	2022	2023
Gennaio	1,26	1,15	1,57
Febbraio	1,12	1,22	1,65
Marzo	1,22	1,48	2,02
Aprile	1,24	1,49	2,03
Maggio	1,37	1,66	1,98
Giugno	1,44	1,53	1,98
Luglio	1,15	1,53	1,69
Agosto	1,01	1,31	1,61
Settembre	1,01	1,29	1,74
Ottobre	1,05	1,49	1,74
Novembre	1,09	1,53	1,78
Dicembre	0,89	1,41	
Media Annuale	1,16	1,42	

## RELAZIONI TRA MINIVOLTURE E PASSAGGI DI PROPRIETA'

(Autovetture)

Tabella 36

MESI	Composizione %								
	2021			2022			2023		
	miniv.	pass. net.	pass. tot.	miniv.	pass. net.	pass. tot.	miniv.	pass. net.	pass. tot.
Gennaio	39,9%	60,1%	100,0%	39,3%	60,7%	100,0%	40,6%	59,4%	100,0%
Febbraio	41,2%	58,8%	100,0%	41,9%	58,1%	100,0%	43,2%	56,8%	100,0%
Marzo	42,4%	57,6%	100,0%	43,0%	57,0%	100,0%	42,9%	57,1%	100,0%
Aprile	41,8%	58,2%	100,0%	42,0%	58,0%	100,0%	42,3%	57,7%	100,0%
Maggio	40,2%	59,8%	100,0%	40,8%	59,2%	100,0%	41,9%	58,1%	100,0%
Giugno	39,8%	60,2%	100,0%	40,4%	59,6%	100,0%	41,8%	58,2%	100,0%
Luglio	39,2%	60,8%	100,0%	40,0%	60,0%	100,0%	41,1%	58,9%	100,0%
Agosto	37,4%	62,6%	100,0%	39,2%	60,8%	100,0%	40,0%	60,0%	100,0%
Settembre	37,6%	62,4%	100,0%	40,3%	59,7%	100,0%	42,0%	58,0%	100,0%
Ottobre	38,6%	61,4%	100,0%	42,9%	57,1%	100,0%	43,5%	56,5%	100,0%
Novembre	40,1%	59,9%	100,0%	43,7%	56,3%	100,0%	45,1%	54,9%	100,0%
Dicembre	41,7%	58,3%	100,0%	43,5%	56,5%	100,0%			
Media Annuale	40,1%	59,9%	100,0%	41,6%	58,4%	100,0%			

(Veicoli trasporto merci)

Tabella 37

MESI	Composizione %								
	2021			2022			2023		
	miniv.	pass. net.	pass. tot.	miniv.	pass. net.	pass. tot.	miniv.	pass. net.	pass. tot.
Gennaio	36,6%	63,4%	100,0%	33,7%	66,3%	100,0%	32,2%	67,8%	100,0%
Febbraio	36,4%	63,6%	100,0%	34,5%	65,5%	100,0%	34,8%	65,2%	100,0%
Marzo	38,1%	61,9%	100,0%	35,9%	64,1%	100,0%	35,5%	64,5%	100,0%
Aprile	37,4%	62,6%	100,0%	35,7%	64,3%	100,0%	34,4%	65,6%	100,0%
Maggio	36,3%	63,7%	100,0%	36,5%	63,5%	100,0%	34,9%	65,1%	100,0%
Giugno	36,0%	64,0%	100,0%	36,2%	63,8%	100,0%	34,8%	65,2%	100,0%
Luglio	36,5%	63,5%	100,0%	36,7%	63,3%	100,0%	35,4%	64,6%	100,0%
Agosto	35,8%	64,2%	100,0%	35,8%	64,2%	100,0%	34,3%	65,7%	100,0%
Settembre	35,9%	64,1%	100,0%	37,1%	62,9%	100,0%	35,6%	64,4%	100,0%
Ottobre	34,9%	65,1%	100,0%	35,6%	64,4%	100,0%	35,9%	64,1%	100,0%
Novembre	35,1%	64,9%	100,0%	35,4%	64,6%	100,0%	36,0%	64,0%	100,0%
Dicembre	35,3%	64,7%	100,0%	33,7%	66,3%	100,0%			
Media Annuale	36,2%	63,8%	100,0%	35,6%	64,4%	100,0%			

## RELAZIONI TRA MINIVOLTURE E PASSAGGI DI PROPRIETA'

(Motocicli)

Tabella 38

MESI	Composizione %								
	2021			2022			2023		
	miniv.	pass. net.	pass. tot.	miniv.	pass. net.	pass. tot.	miniv.	pass. net.	pass. tot.
Gennaio	13,9%	86,1%	100,0%	14,5%	85,5%	100,0%	15,5%	84,5%	100,0%
Febbraio	13,0%	87,0%	100,0%	13,5%	86,5%	100,0%	15,3%	84,7%	100,0%
Marzo	13,2%	86,8%	100,0%	13,7%	86,3%	100,0%	14,4%	85,6%	100,0%
Aprile	11,2%	88,8%	100,0%	12,2%	87,8%	100,0%	13,8%	86,2%	100,0%
Maggio	10,6%	89,4%	100,0%	11,7%	88,3%	100,0%	14,4%	85,6%	100,0%
Giugno	11,5%	88,5%	100,0%	12,0%	88,0%	100,0%	14,8%	85,2%	100,0%
Luglio	12,9%	87,1%	100,0%	13,1%	86,9%	100,0%	16,0%	84,0%	100,0%
Agosto	11,3%	88,7%	100,0%	12,3%	87,7%	100,0%	14,5%	85,5%	100,0%
Settembre	13,3%	86,7%	100,0%	14,5%	85,5%	100,0%	16,4%	83,6%	100,0%
Ottobre	15,2%	84,8%	100,0%	16,1%	83,9%	100,0%	17,0%	83,0%	100,0%
Novembre	15,3%	84,7%	100,0%	16,9%	83,1%	100,0%	17,8%	82,2%	100,0%
Dicembre	16,6%	83,4%	100,0%	17,5%	82,5%	100,0%			
Media Annuale	12,8%	87,2%	100,0%	13,7%	86,3%	100,0%			

(Altri veicoli)

Tabella 39

MESI	Composizione %								
	2021			2022			2023		
	miniv.	pass. net.	pass. tot.	miniv.	pass. net.	pass. tot.	miniv.	pass. net.	pass. tot.
Gennaio	28,1%	71,9%	100,0%	23,4%	76,6%	100,0%	20,8%	79,2%	100,0%
Febbraio	27,6%	72,4%	100,0%	24,6%	75,4%	100,0%	22,6%	77,4%	100,0%
Marzo	27,4%	72,6%	100,0%	21,9%	78,1%	100,0%	22,1%	77,9%	100,0%
Aprile	27,8%	72,2%	100,0%	23,0%	77,0%	100,0%	22,7%	77,3%	100,0%
Maggio	25,9%	74,1%	100,0%	23,8%	76,2%	100,0%	23,9%	76,1%	100,0%
Giugno	28,7%	71,3%	100,0%	23,9%	76,1%	100,0%	24,2%	75,8%	100,0%
Luglio	26,8%	73,2%	100,0%	22,0%	78,0%	100,0%	23,2%	76,8%	100,0%
Agosto	24,4%	75,6%	100,0%	20,3%	79,7%	100,0%	20,9%	79,1%	100,0%
Settembre	26,1%	73,9%	100,0%	22,7%	77,3%	100,0%	21,9%	78,1%	100,0%
Ottobre	27,2%	72,8%	100,0%	22,1%	77,9%	100,0%	24,3%	75,7%	100,0%
Novembre	24,8%	75,2%	100,0%	22,0%	78,0%	100,0%	24,3%	75,7%	100,0%
Dicembre	25,5%	74,5%	100,0%	24,3%	75,7%	100,0%			
Media Annuale	26,7%	73,3%	100,0%	22,9%	77,1%	100,0%			

## RELAZIONI TRA MINIVOLTURE E PASSAGGI DI PROPRIETA'

(Totale veicoli)

Tabella 40

MESI	Composizione %								
	2021			2022			2023		
	miniv.	pass. net.	pass. tot.	miniv.	pass. net.	pass. tot.	miniv.	pass. net.	pass. tot.
Gennaio	37,3%	62,7%	100,0%	36,3%	63,7%	100,0%	37,3%	62,7%	100,0%
Febbraio	37,8%	62,2%	100,0%	38,0%	62,0%	100,0%	39,5%	60,5%	100,0%
Marzo	38,5%	61,5%	100,0%	38,7%	61,3%	100,0%	38,6%	61,4%	100,0%
Aprile	36,9%	63,1%	100,0%	37,1%	62,9%	100,0%	37,5%	62,5%	100,0%
Maggio	35,2%	64,8%	100,0%	35,8%	64,2%	100,0%	37,4%	62,6%	100,0%
Giugno	35,4%	64,6%	100,0%	35,4%	64,6%	100,0%	37,3%	62,7%	100,0%
Luglio	35,5%	64,5%	100,0%	35,7%	64,3%	100,0%	37,0%	63,0%	100,0%
Agosto	33,9%	66,1%	100,0%	35,2%	64,8%	100,0%	36,1%	63,9%	100,0%
Settembre	34,4%	65,6%	100,0%	36,8%	63,2%	100,0%	38,2%	61,8%	100,0%
Ottobre	35,8%	64,2%	100,0%	39,2%	60,8%	100,0%	39,8%	60,2%	100,0%
Novembre	37,3%	62,7%	100,0%	40,1%	59,9%	100,0%	41,7%	58,3%	100,0%
Dicembre	39,0%	61,0%	100,0%	40,3%	59,7%	100,0%			
Media Annuale	36,5%	63,5%	100,0%	37,5%	62,5%	100,0%			



**RAPPORTO PASSAGGI NETTI/PRIME ISCRIZIONI**  
(Autovetture)

Tabella 41

MESI	2021	2022	2023
Gennaio	1,61	2,07	1,92
Febbraio	1,84	2,18	1,80
Marzo	1,60	1,98	1,66
Aprile	1,68	2,16	1,76
Maggio	1,73	1,93	1,68
Giugno	1,72	1,73	1,68
Luglio	2,30	2,00	2,04
Agosto	2,62	2,40	2,19
Settembre	2,41	2,23	1,88
Ottobre	2,52	2,06	1,97
Novembre	2,33	1,98	1,83
Dicembre	2,63	1,98	
Media Annuale	2,00	2,04	

**RAPPORTO PASSAGGI NETTI/PRIME ISCRIZIONI**  
(Veicoli trasporto merci)

Tabella 42

MESI	2021	2022	2023
Gennaio	2,16	2,18	2,42
Febbraio	2,03	2,16	2,14
Marzo	1,83	2,06	1,95
Aprile	1,83	2,03	2,13
Maggio	1,76	1,96	1,83
Giugno	1,92	2,05	1,70
Luglio	1,84	2,10	1,72
Agosto	1,72	2,34	1,71
Settembre	1,84	2,40	1,74
Ottobre	1,87	2,30	1,79
Novembre	1,82	2,40	1,68
Dicembre	1,71	2,06	
Media Annuale	1,86	2,15	

## RAPPORTO PASSAGGI NETTI/PRIME ISCRIZIONI

(Motocicli)

Tabella 43

MESI	2021	2022	2023
Gennaio	2,68	2,48	1,76
Febbraio	2,32	2,61	1,85
Marzo	2,15	2,07	1,77
Aprile	2,29	2,08	1,75
Maggio	2,12	2,04	1,66
Giugno	1,91	1,85	1,58
Luglio	2,01	2,05	1,73
Agosto	2,95	2,88	2,48
Settembre	2,59	2,43	2,14
Ottobre	2,95	2,39	2,33
Novembre	3,57	2,73	2,58
Dicembre	4,01	3,73	
Media Annuale	2,38	2,27	

## RAPPORTO PASSAGGI NETTI/PRIME ISCRIZIONI

(Altri veicoli)

Tabella 44

MESI	2021	2022	2023
Gennaio	1,96	1,43	1,91
Febbraio	1,94	1,64	1,51
Marzo	1,86	1,78	1,71
Aprile	2,05	1,88	1,63
Maggio	1,92	1,70	1,72
Giugno	1,75	1,51	1,66
Luglio	1,76	1,70	1,69
Agosto	1,93	1,65	1,52
Settembre	1,59	1,50	1,53
Ottobre	1,11	1,89	1,83
Novembre	1,19	1,96	1,61
Dicembre	1,29	1,74	
Media Annuale	1,64	1,69	

## RAPPORTO PASSAGGI NETTI/PRIME ISCRIZIONI

(Totale veicoli)

Tabella 45

MESI	2021	2022	2023
Gennaio	1,74	2,11	1,95
Febbraio	1,91	2,23	1,84
Marzo	1,70	2,00	1,71
Aprile	1,79	2,13	1,79
Maggio	1,80	1,95	1,69
Giugno	1,77	1,78	1,66
Luglio	2,19	2,02	1,94
Agosto	2,54	2,45	2,17
Settembre	2,35	2,27	1,90
Ottobre	2,46	2,12	2,00
Novembre	2,33	2,10	1,87
Dicembre	2,53	2,09	
Media Annuale	2,03	2,08	

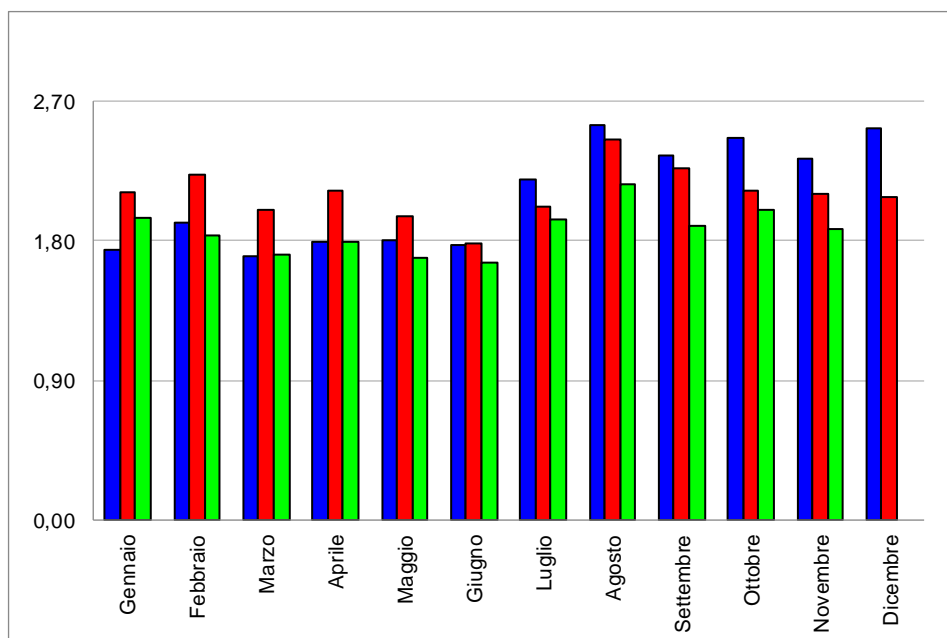



Automobile Club d'Italia

# ***CRUSCOTTO - ACI***

# ***AUTOVETTURE***

**Andamento mensile  
del mercato**

**NOVEMBRE 2023**



	PRIME ISCRIZIONI NUOVO DI FABBRICA			PRIME ISCRIZIONI USATO (1) 		PASSAGGI DI PROPRIETA' (usato reale) (2)			MINIVOLTURE (3)		
	2022	2023	Var.ne % '23/'22	2022	2023	2022	2023	Var.ne % '23/'22	2022	2023	Var.ne % '23/'22
<b>Gen.</b>	102.317	121.907	19,15%	10.080	13.023	211.765	234.301	10,64%	136.982	160.034	16,83%
<b>Feb.</b>	108.477	130.566	20,36%	11.550	13.801	236.970	235.603	-0,58%	171.174	179.027	4,59%
<b>Mar.</b>	130.345	169.219	29,82%	14.289	15.208	258.448	280.945	8,70%	195.351	211.106	8,06%
<b>Apr.</b>	96.502	121.610	26,02%	11.421	12.600	208.643	214.476	2,80%	150.849	156.957	4,05%
<b>Mag.</b>	124.305	155.280	24,92%	13.497	15.962	240.406	261.419	8,74%	165.735	188.780	13,90%
<b>Giu.</b>	128.132	144.797	13,01%	13.069	14.233	221.823	243.082	9,58%	150.391	174.489	16,02%
<b>Lug.</b>	113.242	119.907	5,89%	13.655	14.854	226.866	244.283	7,68%	151.417	170.547	12,63%
<b>Ago.</b>	72.298	83.715	15,79%	9.216	10.385	173.386	183.281	5,71%	111.887	122.442	9,43%
<b>Set.</b>	104.167	130.949	25,71%	12.052	12.124	232.534	246.404	5,96%	157.090	178.647	13,72%
<b>Ott.</b>	122.541	140.658	14,78%	13.741	13.434	251.965	277.788	10,25%	189.381	214.024	13,01%
<b>Nov.</b>	118.392	140.145	18,37%	13.931	13.315	234.868	256.303	9,13%	182.671	210.151	15,04%
<b>TOTALE Gen.- Nov.</b>	1.220.718	1.458.753	19,50%	136.501	148.939	2.497.674	2.677.886	7,22%	1.762.928	1.966.205	11,53%
<b>Dic.</b>	115.592			12.793		228.633			175.899		
<b>TOTALE ANNO</b>	<b>1.336.310</b>			<b>149.294</b>		<b>2.726.307</b>			<b>1.938.827</b>		
<b>Media Mensile</b>	<b>111.359</b>			<b>12.441</b>		<b>227.192</b>			<b>161.569</b>		

- 1 Prime iscrizioni autovetture già immatricolate all'estero o già iscritte in altri registri nazionali (militari/CRI, ecc.)
- 2 Passaggi di proprietà al netto delle minivolture e al lordo delle Km. 0
- 3 Passaggi di proprietà di vetture usate con intestazione ai concessionari, in attesa di rivendita a terzi (D.l. 41/95)
- 4 Autovetture nuove immatricolate nel mese e rivendute entro i successivi sei mesi

Stima KM 0 (4)		RADIAZIONI			PERDITE DI POSSESSO		RIENTRI IN POSSESSO		Rapporto usato/reale nuovo		Rapporto radiazioni/nuovo (tasso di sostituzione)	
2022	2023	2022	2023	Var.ne % '23/'22	2022	2023	2022	2023	2023	2023		
9.234	8.377	97.659	82.874	-15,14%	6.258	7.747	351	483	1,92	0,68	Gen.	
8.798	7.585	98.521	84.614	-14,12%	6.611	7.092	455	500	1,80	0,65	Feb.	
8.095	11.073	99.829	92.055	-7,79%	7.258	7.797	528	600	1,66	0,54	Mar.	
6.971	8.690	77.484	68.371	-11,76%	5.791	5.551	411	463	1,76	0,56	Apr.	
5.981	8.380	89.636	90.862	1,37%	6.761	7.181	561	513	1,68	0,59	Mag.	
9.557	7.206	98.771	86.117	-12,81%	5.699	6.516	440	484	1,68	0,59	Giù.	
10.116		86.011	85.422	-0,68%	6.429	6.957	431	448	2,04	0,71	Lug.	
5.317		61.817	60.352	-2,37%	4.571	4.717	302	308	2,19	0,72	Ago.	
7.360		89.840	84.187	-6,29%	6.416	6.566	472	434	1,88	0,64	Set.	
7.729		89.029	87.659	-1,54%	6.864	8.088	461	534	1,97	0,62	Ott.	
7.618		79.873	82.421	3,19%	7.348	7.538	499	520	1,83	0,59	Nov.	
86.776	51.311	968.470	904.933	-6,56%	70.006	75.749	4.911	5.286	1,84	0,62	TOTALE Gen.- Nov.	
7.649		83.364			8.388		441				Dic.	
94.425		1.051.834			78.394		5.352				TOTALE ANNO	
7.869		87.653			6.533		446				Media Mensile	

#### TERMINI DI PRESENTAZIONE DELLE FORMALITA' AL PRA:

- Prime iscrizioni: contestuali all'acquisto;
- Trasferimenti proprietà: contestuali all'acquisto (D.P.R. 19/09/2000 n. 358) in applicazione dal 12/05/03;
- Minivolture: a discrezione dell'autosalone;
- Radiazioni: a cura del demolitore entro 30 gg. dalla consegna (D.lgs. n. 149/2006) in applicazione dal 27/04/06. Nel caso di rottamazione da incentivo il termine di presentazione formalità si riduce a 15 giorni (l. 296 del 27/12/2006).

## MEDIA GIORNALIERA MOVIMENTI AUTOVETTURE

	PRIME ISCRIZIONI NUOVO DI FABBRICA (1)			PASSAGGI DI PROPRIETA' (usato reale) (2)			RADIAZIONI			
	2022	2023	D % '23/'22	2022	2023	D % '23/'22	2022	2023	D % '23/'22	
<b>Gennaio</b>	5.116	5.805	13,5%	10.588	11.157	5,4%	4.883	3.946	-19,2%	<b>Gennaio</b>
<b>Febbraio</b>	5.424	6.528	20,4%	11.849	11.780	-0,6%	4.926	4.231	-14,1%	<b>Febbraio</b>
<b>Marzo</b>	5.667	7.357	29,8%	11.237	12.215	8,7%	4.340	4.002	-7,8%	<b>Marzo</b>
<b>Aprile</b>	5.079	6.756	33,0%	10.981	11.915	8,5%	4.078	3.798	-6,9%	<b>Aprile</b>
<b>Maggio</b>	5.650	7.058	24,9%	10.928	11.883	8,7%	4.074	4.130	1,4%	<b>Maggio</b>
<b>Giugno</b>	6.102	6.895	13,0%	10.563	11.575	9,6%	4.703	4.101	-12,8%	<b>Giugno</b>
<b>Luglio</b>	5.392	5.710	5,9%	10.803	11.633	7,7%	4.096	4.068	-0,7%	<b>Luglio</b>
<b>Agosto</b>	3.286	3.805	15,8%	7.881	8.331	5,7%	2.810	2.743	-2,4%	<b>Agosto</b>
<b>Settembre</b>	4.735	6.236	31,7%	10.570	11.734	11,0%	4.084	4.009	-1,8%	<b>Settembre</b>
<b>Ottobre</b>	5.835	6.394	9,6%	11.998	12.627	5,2%	4.239	3.984	-6,0%	<b>Ottobre</b>
<b>Novembre</b>	5.638	6.674	18,4%	11.184	12.205	9,1%	3.803	3.925	3,2%	<b>Novembre</b>
<b>Dicembre</b>	5.780			11.432			4.168			<b>Dicembre</b>
<b>MEDIA ANNUA</b>	<b>5.303</b>			<b>10.819</b>			<b>4.174</b>			<b>MEDIA ANNUA</b>

1 Prime iscrizioni nuovo di fabbrica al lordo delle Km. 0

2 Passaggi di proprietà al netto delle miniverture e al lordo delle Km. 0

FORMALITA' PRA AUTOVETTURE NELLE PROVINCE  
(Novembre 2023)

Provincia	Prime iscrizioni	Passaggi di proprietà al netto delle minivolture	Radiazioni
AL (Alessandria)	844	1.904	610
AT (Asti)	379	1.038	323
BI (Biella)	359	840	212
CN (Cuneo)	1.246	2.829	919
NO (Novara)	791	1.582	496
TO (Torino)	14.403	9.905	2.520
VB (Verbania)	292	752	235
VC (Vercelli)	348	767	258
<b>PIEMONTE</b>	<b>18.662</b>	<b>19.617</b>	<b>5.573</b>
AO (Aosta)	452	673	191
<b>VALLE D'AOSTA</b>	<b>452</b>	<b>673</b>	<b>191</b>
BG (Bergamo)	2.060	4.620	1.307
BS (Brescia)	2.327	5.564	1.710
CO (Como)	1.786	2.686	846
CR (Cremona)	725	1.540	547
LC (Lecco)	695	1.444	457
LO (Lodi)	504	916	318
MN (Mantova)	721	1.818	661
MI (Milano)	7.901	11.578	5.289
MB (Monza Brianza)	1.950	3.510	1.147
PV (Pavia)	1.119	2.513	785
SO (Sondrio)	275	812	285
VA (Varese)	2.054	3.658	1.153
<b>LOMBARDIA</b>	<b>22.117</b>	<b>40.659</b>	<b>14.505</b>
BZ (Bolzano)	2.253	2.250	1.119
TN (Trento)	11.902	2.728	849
<b>TRENTINO A.A.</b>	<b>14.155</b>	<b>4.978</b>	<b>1.968</b>
BL (Belluno)	371	893	272
PD (Padova)	1.758	3.982	1.205
RO (Rovigo)	365	990	349
TV (Treviso)	1.643	3.760	1.353
VE (Venezia)	1.416	3.139	1.066
VR (Verona)	1.770	4.152	1.920
VI (Vicenza)	2.135	3.687	1.384
<b>VENETO</b>	<b>9.458</b>	<b>20.603</b>	<b>7.549</b>
GO (Gorizia)	185	613	203
PN (Pordenone)	528	1.473	645
TS (Trieste)	353	834	339
UD (Udine)	872	2.413	976
<b>FRIULI V.G.</b>	<b>1.938</b>	<b>5.333</b>	<b>2.163</b>



GE (Genova)	1.388	2.866	717
IM (Imperia)	218	902	255
SP (La Spezia)	513	848	222
SV (Savona)	480	1.197	322
<b>LIGURIA</b>	<b>2.599</b>	<b>5.813</b>	<b>1.516</b>
BO (Bologna)	2.781	3.974	1.167
FE (Ferrara)	657	1.498	522
FO (Forlì)	687	1.796	603
MO (Modena)	1.591	3.255	917
RE (Reggio Emilia)	1.060	1.936	641
PR (Parma)	564	1.316	350
PC (Piacenza)	945	1.957	771
RA (Ravenna)	3.289	2.423	884
RN (Rimini)	509	1.416	434
<b>EMILIA ROMAGNA</b>	<b>12.083</b>	<b>19.571</b>	<b>6.289</b>
AR (Arezzo)	658	1.431	415
FI (Firenze)	10.122	3.888	2.034
GR (Grosseto)	384	1.075	292
LI (Livorno)	894	1.294	356
LU (Lucca)	1.046	1.579	438
MS (Massa Carrara)	478	731	219
PI (Pisa)	1.232	1.697	453
PT (Pistoia)	707	1.421	465
PO (Prato)	849	1.089	317
SI (Siena)	598	1.229	338
<b>TOSCANA</b>	<b>16.968</b>	<b>15.434</b>	<b>5.327</b>
PG (Perugia)	1.144	3.100	962
TR (Terni)	364	980	294
<b>UMBRIA</b>	<b>1.508</b>	<b>4.080</b>	<b>1.256</b>
AN (Ancona)	910	1.833	665
AP (Ascoli Piceno)	397	817	269
FM (Fermo)	211	696	189
MC (Macerata)	411	1.322	374
PU (Pesaro e Urbino)	743	1.266	378
<b>MARCHE</b>	<b>2.672</b>	<b>5.934</b>	<b>1.875</b>
FR (Frosinone)	684	2.206	630
LT (Latina)	750	2.497	695
RI (Rieti)	192	817	213
RM (Roma)	14.084	18.468	7.462
VT (Viterbo)	458	1.577	580
<b>LAZIO</b>	<b>16.168</b>	<b>25.565</b>	<b>9.580</b>
AQ (L'Aquila)	401	1.364	371
CH (Chieti)	597	1.679	515
PE (Pescara)	508	1.316	373
TE (Teramo)	535	1.416	456
<b>ABRUZZO</b>	<b>2.041</b>	<b>5.775</b>	<b>1.715</b>

CB (Campobasso)	214	1.083	276
IS (Isernia)	71	439	135
<b>MOLISE</b>	<b>285</b>	<b>1.522</b>	<b>411</b>
AV (Avellino)	403	1.823	478
BN (Benevento)	278	1.157	262
CE (Caserta)	986	4.065	1.179
NA (Napoli)	2.409	12.002	3.294
SA (Salerno)	1.306	4.751	1.088
<b>CAMPANIA</b>	<b>5.382</b>	<b>23.798</b>	<b>6.301</b>
BA (Bari)	1.584	5.339	1.612
BT (Barletta Andria Trani)	213	1.673	695
BR (Brindisi)	296	1.837	527
FG (Foggia)	427	2.889	663
LE (Lecce)	929	3.374	1.272
TA (Taranto)	443	2.452	724
<b>PUGLIA</b>	<b>3.892</b>	<b>17.564</b>	<b>5.493</b>
MT (Matera)	294	768	239
PZ (Potenza)	368	1.505	406
<b>BASILICATA</b>	<b>662</b>	<b>2.273</b>	<b>645</b>
CZ (Catanzaro)	470	1.568	377
CS (Cosenza)	730	3.155	674
KR (Crotone)	120	682	122
RC (Reggio Calabria)	539	2.251	376
VV (Vibo Valentia)	161	606	153
<b>CALABRIA</b>	<b>2.020</b>	<b>8.262</b>	<b>1.702</b>
AG (Agrigento)	308	1.758	564
CL (Caltanissetta)	186	979	368
CT (Catania)	1.131	5.352	1.364
EN (Enna)	94	619	148
ME (Messina)	701	2.463	577
PA (Palermo)	1.505	4.632	1.511
RG (Ragusa)	438	1.521	447
SR (Siracusa)	494	1.852	540
TP (Trapani)	377	1.881	560
<b>SICILIA</b>	<b>5.234</b>	<b>21.057</b>	<b>6.079</b>
CA (Cagliari)	767	1.960	582
NU (Nuoro)	134	1.024	310
OR (Oristano)	110	749	201
SS (Sassari)	547	2.412	778
SU (Sud Sardegna)	291	1.647	412
<b>SARDEGNA</b>	<b>1.849</b>	<b>7.792</b>	<b>2.283</b>
<b>ITALIA</b>	<b>140.145</b>	<b>256.303</b>	<b>82.421</b>

FORMALITA' PRA AUTOVETTURE NELLE PROVINCE  
(Gennaio–Novembre 2023)

Provincia	Prime iscrizioni	Passaggi di proprietà al netto delle minivolture	Radiazioni
AL (Alessandria)	9.351	19.933	6.714
AT (Asti)	3.813	10.523	3.099
BI (Biella)	3.578	9.192	2.679
CN (Cuneo)	14.622	29.011	9.538
NO (Novara)	8.187	16.256	5.568
TO (Torino)	132.451	100.723	26.944
VB (Verbania)	2.974	7.831	2.547
VC (Vercelli)	3.358	7.920	2.791
<b>PIEMONTE</b>	<b>178.334</b>	<b>201.388</b>	<b>59.880</b>
AO (Aosta)	6.402	6.812	2.479
<b>VALLE D'AOSTA</b>	<b>6.402</b>	<b>6.812</b>	<b>2.479</b>
BG (Bergamo)	20.609	46.669	14.466
BS (Brescia)	24.316	58.511	18.236
CO (Como)	16.302	26.825	9.352
CR (Cremona)	6.903	15.271	5.909
LC (Lecco)	6.921	13.611	5.192
LO (Lodi)	4.830	9.697	3.461
MN (Mantova)	7.101	19.262	6.845
MI (Milano)	83.272	116.167	53.469
MB (Monza Brianza)	20.845	34.740	12.221
PV (Pavia)	11.620	25.401	8.280
SO (Sondrio)	2.679	8.371	2.765
VA (Varese)	20.738	38.427	12.741
<b>LOMBARDIA</b>	<b>226.136</b>	<b>412.953</b>	<b>152.936</b>
BZ (Bolzano)	64.740	37.926	11.685
TN (Trento)	127.839	30.565	11.840
<b>TRENTINO A.A.</b>	<b>192.579</b>	<b>68.491</b>	<b>23.525</b>
BL (Belluno)	3.689	9.035	3.080
PD (Padova)	18.932	39.632	14.398
RO (Rovigo)	3.845	10.201	4.075
TV (Treviso)	15.908	36.953	14.942
VE (Venezia)	14.388	31.391	11.917
VR (Verona)	18.342	43.370	18.340
VI (Vicenza)	19.075	38.142	15.278
<b>VENETO</b>	<b>94.179</b>	<b>208.725</b>	<b>82.030</b>
GO (Gorizia)	1.885	6.358	2.436
PN (Pordenone)	6.055	14.638	6.698
TS (Trieste)	3.530	8.734	3.266
UD (Udine)	9.537	25.215	10.915
<b>FRIULI V.G.</b>	<b>21.007</b>	<b>54.946</b>	<b>23.316</b>

GE (Genova)	14.008	29.113	9.141
IM (Imperia)	2.378	9.163	2.735
SP (La Spezia)	4.940	8.730	2.864
SV (Savona)	5.058	11.824	3.613
<b>LIGURIA</b>	<b>26.384</b>	<b>58.830</b>	<b>18.353</b>
BO (Bologna)	25.899	40.167	13.545
FE (Ferrara)	6.544	15.232	6.136
FO (Forlì)	7.216	18.636	7.384
MO (Modena)	16.360	33.494	10.475
PR (Parma)	9.958	20.351	5.999
PC (Piacenza)	5.638	13.277	3.947
RA (Ravenna)	9.090	19.889	9.823
RE (Reggio Emilia)	39.909	27.431	9.319
RN (Rimini)	5.347	13.189	4.716
<b>EMILIA ROMAGNA</b>	<b>125.961</b>	<b>201.666</b>	<b>71.343</b>
AR (Arezzo)	7.149	16.370	4.837
FI (Firenze)	92.728	38.592	18.212
GR (Grosseto)	3.753	11.307	3.611
LI (Livorno)	8.018	13.260	4.219
LU (Lucca)	10.590	16.796	4.825
MS (Massa Carrara)	4.642	8.030	2.140
PI (Pisa)	12.132	17.627	5.145
PT (Pistoia)	6.795	14.483	5.235
PO (Prato)	7.650	10.556	2.784
SI (Siena)	6.319	12.823	4.017
<b>TOSCANA</b>	<b>159.776</b>	<b>159.843</b>	<b>55.025</b>
PG (Perugia)	11.804	32.538	10.424
TR (Terni)	3.491	10.309	3.522
<b>UMBRIA</b>	<b>15.295</b>	<b>42.847</b>	<b>13.946</b>
AN (Ancona)	8.661	20.299	7.705
AP (Ascoli Piceno)	3.373	8.052	2.957
FM (Fermo)	2.214	7.270	2.686
MC (Macerata)	4.278	13.728	4.724
PU (Pesaro e Urbino)	7.412	13.483	3.884
<b>MARCHE</b>	<b>25.938</b>	<b>62.831</b>	<b>21.956</b>
FR (Frosinone)	6.430	24.530	7.527
LT (Latina)	7.041	27.432	8.434
RI (Rieti)	1.988	8.167	2.953
RM (Roma)	147.601	191.692	75.668
VT (Viterbo)	4.339	16.673	5.960
<b>LAZIO</b>	<b>167.399</b>	<b>268.494</b>	<b>100.541</b>
AQ (L'Aquila)	4.128	14.183	4.778
CH (Chieti)	5.575	16.921	5.931
PE (Pescara)	4.714	13.835	4.291
TE (Teramo)	5.411	14.639	4.939
<b>ABRUZZO</b>	<b>19.828</b>	<b>59.578</b>	<b>19.940</b>

CB (Campobasso)	2.114	10.881	3.283
IS (Isernia)	5.235	4.167	3.750
<b>MOLISE</b>	<b>7.349</b>	<b>15.048</b>	<b>7.033</b>
AV (Avellino)	4.223	18.425	5.588
BN (Benevento)	2.747	12.469	3.568
CE (Caserta)	10.691	42.398	12.136
NA (Napoli)	25.732	119.204	37.689
SA (Salerno)	13.301	48.762	12.935
<b>CAMPANIA</b>	<b>56.694</b>	<b>241.258</b>	<b>71.917</b>
BA (Bari)	15.296	57.432	18.845
BT (Barletta Andria Trani)	2.087	17.377	5.613
BR (Brindisi)	2.926	20.430	5.842
FG (Foggia)	4.023	30.643	7.744
LE (Lecce)	8.788	36.527	13.408
TA (Taranto)	4.468	27.245	7.615
<b>PUGLIA</b>	<b>37.588</b>	<b>189.653</b>	<b>59.066</b>
MT (Matera)	3.492	8.726	2.626
PZ (Potenza)	3.690	16.465	5.074
<b>BASILICATA</b>	<b>7.182</b>	<b>25.191</b>	<b>7.700</b>
CZ (Catanzaro)	4.816	15.728	4.177
CS (Cosenza)	7.328	32.858	8.195
KR (Crotone)	1.066	7.308	1.649
RC (Reggio Calabria)	5.169	23.551	5.370
VV (Vibo Valentia)	1.671	6.612	1.565
<b>CALABRIA</b>	<b>20.050</b>	<b>86.058</b>	<b>20.955</b>
AG (Agrigento)	3.429	18.500	6.339
CL (Caltanissetta)	1.768	10.932	3.541
CT (Catania)	11.147	56.439	15.362
EN (Enna)	1.024	7.124	2.027
ME (Messina)	6.260	25.977	7.189
PA (Palermo)	14.727	51.172	16.370
RG (Ragusa)	4.304	16.672	5.063
SR (Siracusa)	4.667	19.900	6.182
TP (Trapani)	4.333	20.356	6.789
<b>SICILIA</b>	<b>51.659</b>	<b>227.070</b>	<b>68.861</b>
CA (Cagliari)	7.434	21.585	6.865
NU (Nuoro)	1.484	11.192	3.194
OR (Oristano)	1.142	7.860	2.565
SS (Sassari)	5.760	26.059	8.187
SU (Sud Sardegna)	2.920	17.892	3.846
<b>SARDEGNA</b>	<b>18.740</b>	<b>84.588</b>	<b>24.658</b>
<b>ITALIA</b>	<b>1.458.480</b>	<b>2.676.273</b>	<b>905.462</b>